



SECRETARÍA DE PLANEACIÓN Y FINANZAS
SISTEMA ESTATAL DE EVALUACIÓN DEL DESEMPEÑO
REPORTE DE INDICADORES DE DESEMPEÑO

70 - FPPTBC

SEGUNDO TRIMESTRE 2019



PROGRAMA PRESUPUESTARIO

136 - IMPULSO Y FOMENTO DE LA ACTIVIDAD TURÍSTICA

NOMBRE DEL INDICADOR

CUARTOS OCUPADOS EN EL DESTINO TURÍSTICO DE ENSENADA

**NIVEL EN LA MIR
COMPONENTE**

**DIMENSIÓN
EFICIENCIA**

**TIPO DE INDICADOR
ESTRATÉGICO**

**TIPO DE RESULTADO
ACUMULABLE**

RESULTADOS 2019

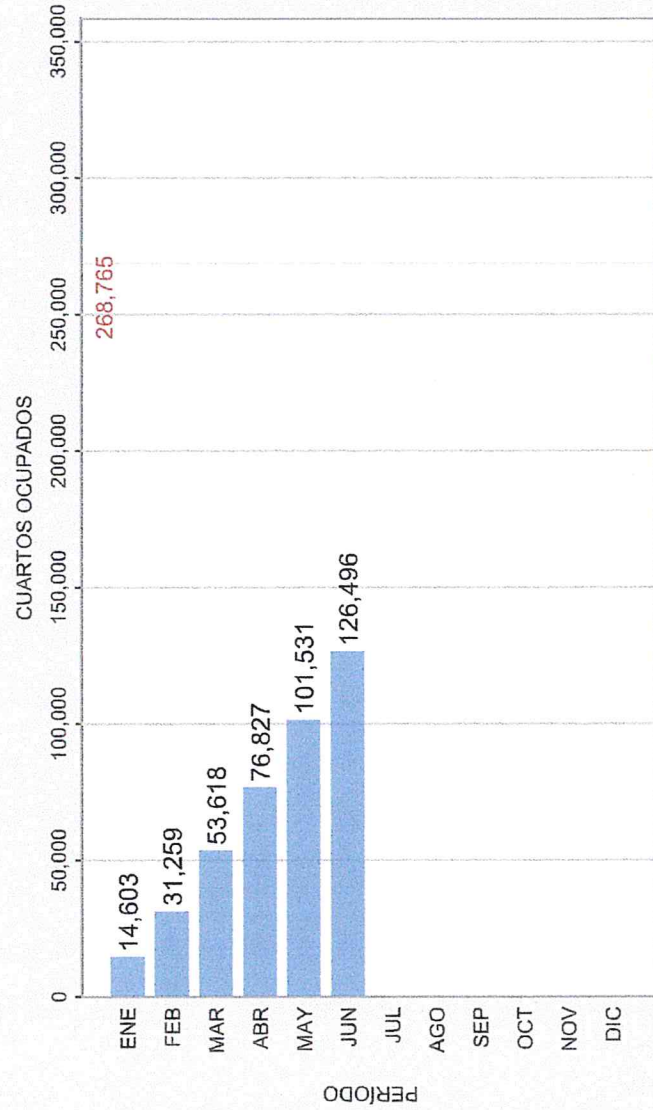

¿QUÉ MIDE?

CUARTOS OCUPADOS REGISTRA EL TOTAL DE CUARTOS QUE FUERON OCUPADOS DURANTE UN PERIODO DE TIEMPO, INCLUYENDO CORTESÍAS, TANTO POR TURISTAS NACIONALES COMO POR EXTRANJEROS.

META ANUAL 2019: 268,765

FRECUENCIA: MENSUAL

UNIDAD DE MEDIDA: CUARTOS OCUPADOS

COMPORTAMIENTO ESPERADO DEL INDICADOR: ASCENDENTE

OBSERVACIONES:

LA FRECUENCIA DE MEDICIÓN DE ESTE INDICADOR ES MENSUAL. ESTE INDICADOR ES ACUMULATIVO POR LO QUE EL CUMPLIMIENTO DE LA META ES ANUAL Y SE VERÁ REFLEJADO AL CIERRE DEL EJERCICIO.

Martha Mendoza Montes

COORDINADOR INSTITUCIONAL
MARTHA MENDOZA MONTES

Martha Mendoza Montes

TITULAR
MARTHA MENDOZA MONTES

Martha Mendoza Montes

RESPONSABLE DEL INDICADOR
MARTHA MENDOZA MONTES



SECRETARÍA DE PLANEACIÓN Y FINANZAS
SISTEMA ESTATAL DE EVALUACIÓN DEL DESEMPEÑO
REPORTE DE INDICADORES DE DESEMPEÑO



70 - FPPTBC

SEGUNDO TRIMESTRE 2019

PROGRAMA PRESUPUESTARIO

136 - IMPULSO Y FOMENTO DE LA ACTIVIDAD TURÍSTICA

NOMBRE DEL INDICADOR

CUARTOS OCUPADOS EN EL DESTINO TURÍSTICO DE MEXICALI

**NIVEL EN LA MIR
COMPONENTE**

**DIMENSIÓN
EFICIENCIA**

**TIPO DE INDICADOR
ESTRATÉGICO**

**TIPO DE RESULTADO
ACUMULABLE**

RESULTADOS 2019

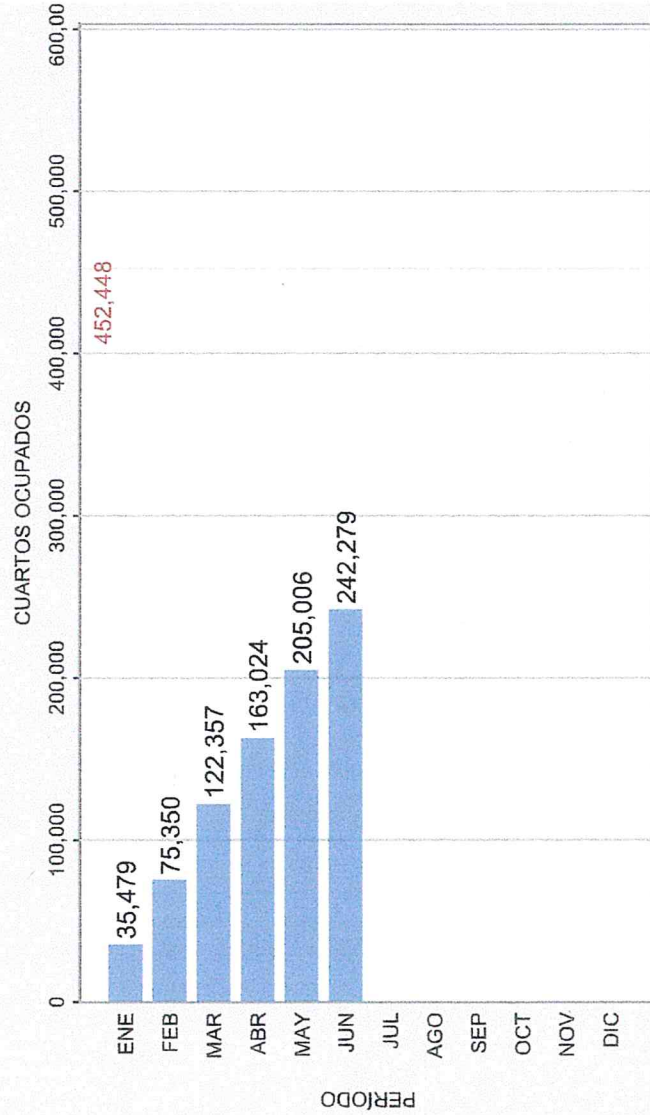

¿QUÉ MIDE?

CUARTOS OCUPADOS REGISTRA EL TOTAL DE CUARTOS QUE FUERON OCUPADOS DURANTE UN PERIODO DE TIEMPO, INCLUYENDO CORTESÍAS, TANTO POR TURISTAS NACIONALES COMO POR EXTRANJEROS.

META ANUAL 2019: 452,448

FRECUENCIA: MENSUAL

UNIDAD DE MEDIDA: CUARTOS OCUPADOS

COMPORTAMIENTO ESPERADO DEL INDICADOR: ASCENDENTE

OBSERVACIONES:

LA FRECUENCIA DE MEDICIÓN DE ESTE INDICADOR ES MENSUAL, ESTE INDICADOR ES ACUMULATIVO POR LO QUE EL CUMPLIMIENTO DE LA META ES ANUAL Y SE VERÁ REFLEJADO AL CIERRE DEL EJERCICIO.

Marta Mendoza Montes

COORDINADOR INSTITUCIONAL
MARTHA MENDOZA MONTES

Marta Mendoza Montes

TITULAR
MARTHA MENDOZA MONTES

Marta Mendoza Montes

RESPONSABLE DEL INDICADOR
MARTHA MENDOZA MONTES



SECRETARÍA DE PLANEACIÓN Y FINANZAS
SISTEMA ESTATAL DE EVALUACIÓN DEL DESEMPEÑO
REPORTE DE INDICADORES DE DESEMPEÑO



70 - FPPTBC

SEGUNDO TRIMESTRE 2019

PROGRAMA PRESUPUESTARIO 136 - IMPULSO Y FOMENTO DE LA ACTIVIDAD TURÍSTICA

NOMBRE DEL INDICADOR CUARTOS OCUPADOS EN EL DESTINO TURÍSTICO DE PLAYAS DE ROSARITO

NIVEL EN LA MIR COMPONENTE **DIMENSIÓN** EFICIENCIA **TIPO DE INDICADOR** ESTRATÉGICO **TIPO DE RESULTADO** ACUMULABLE

RESULTADOS 2019

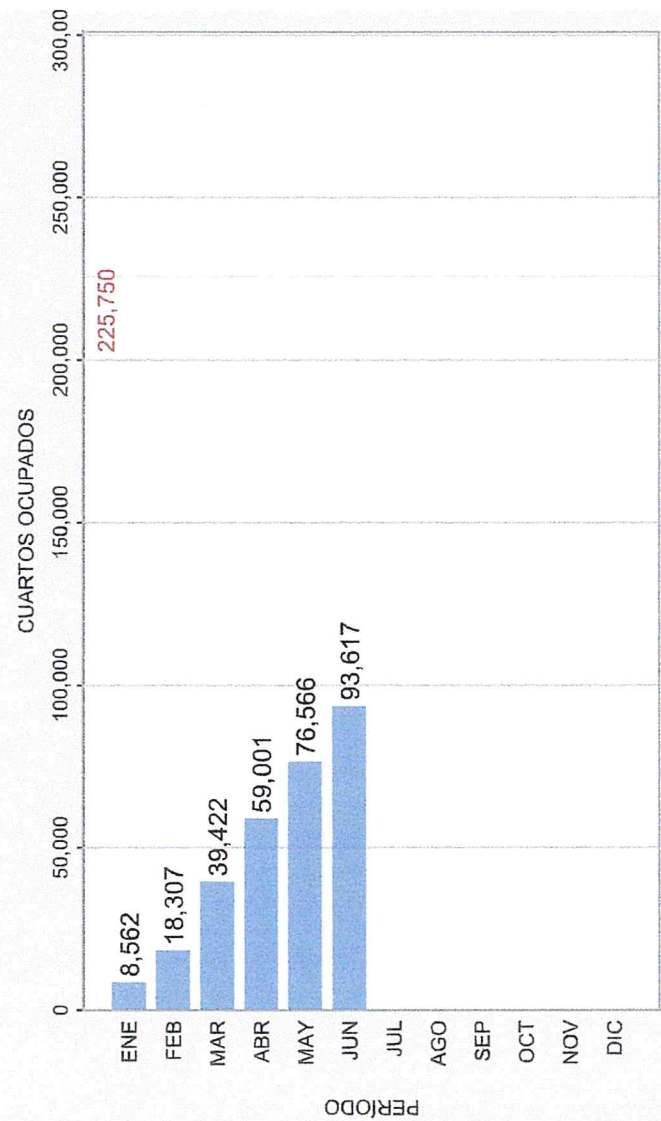

¿QUÉ MIDE?

CUARTOS OCUPADOS REGISTRA EL TOTAL DE CUARTOS QUE FUERON OCUPADOS DURANTE UN PERIODO DE TIEMPO, INCLUYENDO CORTESÍAS, TANTO POR TURISTAS NACIONALES COMO POR EXTRANJEROS.

META ANUAL 2019: 225,750

FRECUENCIA: MENSUAL

UNIDAD DE MEDIDA: CUARTOS OCUPADOS

COMPORTAMIENTO ESPERADO DEL INDICADOR: ASCENDENTE

OBSERVACIONES:

LA FRECUENCIA DE MEDICIÓN DE ESTE INDICADOR ES MENSUAL, ESTE INDICADOR ES ACUMULATIVO POR LO QUE EL CUMPLIMIENTO DE LA META ES ANUAL Y SE VERA REFLEJADO AL CIERRE DEL EJERCICIO.

[Firma]

[Firma]

[Firma]

COORDINADOR INSTITUCIONAL
MARTHA MENDOZA MONTES

TITULAR
MARTHA MENDOZA MONTES

RESPONSABLE DEL INDICADOR
MARTHA MENDOZA MONTES



SECRETARÍA DE PLANEACIÓN Y FINANZAS
SISTEMA ESTATAL DE EVALUACIÓN DEL DESEMPEÑO
REPORTE DE INDICADORES DE DESEMPEÑO



70 - FPPTBC

SEGUNDO TRIMESTRE 2019

PROGRAMA PRESUPUESTARIO
 136 - IMPULSO Y FOMENTO DE LA ACTIVIDAD TURÍSTICA

NOMBRE DEL INDICADOR
 CUARTOS OCUPADOS EN EL DESTINO TURÍSTICO DE SAN FELIPE

NIVEL EN LA MIR **DIMENSIÓN** **TIPO DE INDICADOR** **TIPO DE RESULTADO**
 COMPONENTE EFICIENCIA ESTRATÉGICO ACUMULABLE

RESULTADOS 2019

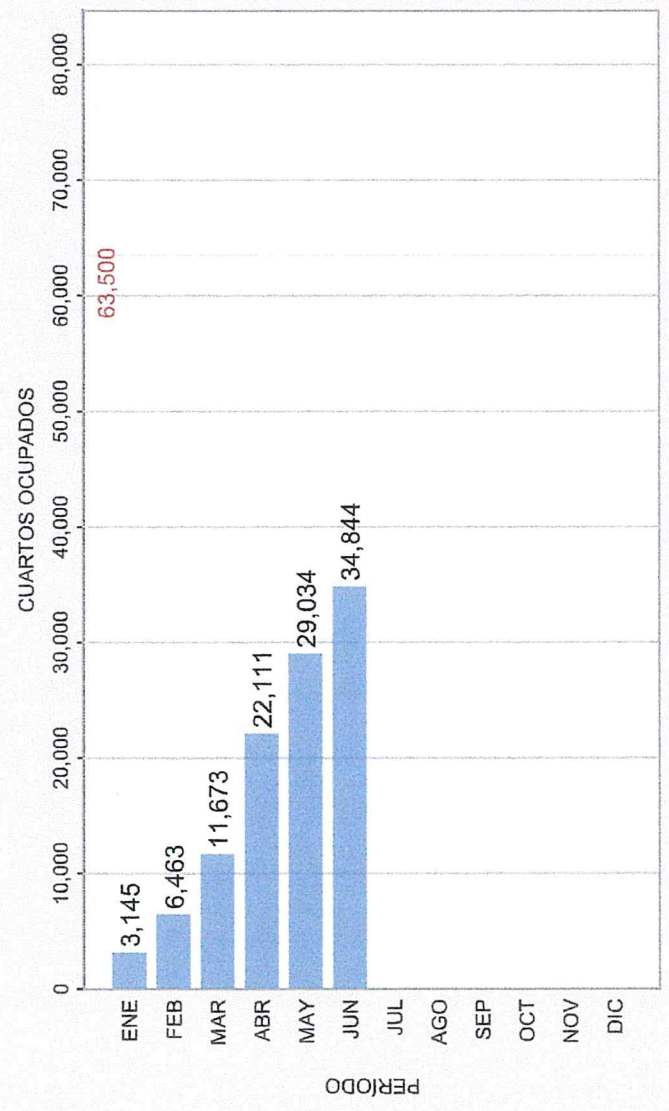

¿QUÉ MIDE?
 CUARTOS OCUPADOS REGISTRA EL TOTAL DE CUARTOS QUE FUERON OCUPADOS DURANTE UN PERIODO DE TIEMPO, INCLUYENDO CORTESÍAS, TANTO POR TURISTAS NACIONALES COMO POR EXTRANJEROS.

META ANUAL 2019: 63,500

FRECUENCIA: MENSUAL

UNIDAD DE MEDIDA: CUARTOS OCUPADOS

COMPORTAMIENTO ESPERADO DEL INDICADOR: ASCENDENTE

OBSERVACIONES:

LA FRECUENCIA DE MEDICIÓN DE ESTE INDICADOR ES MENSUAL, ESTE INDICADOR ES ACUMULATIVO POR LO QUE EL CUMPLIMIENTO DE LA META ES ANUAL Y SE VERA REFLEJADO AL CIERRE DEL EJERCICIO.

[Firma]

[Firma]

[Firma]

COORDINADOR INSTITUCIONAL
 MARTHA MENDOZA MONTES

TITULAR
 MARTHA MENDOZA MONTES

RESPONSABLE DEL INDICADOR
 MARTHA MENDOZA MONTES



SECRETARÍA DE PLANEACIÓN Y FINANZAS
SISTEMA ESTATAL DE EVALUACIÓN DEL DESEMPEÑO
REPORTE DE INDICADORES DE DESEMPEÑO



70 - FPPTBC

SEGUNDO TRIMESTRE 2019

PROGRAMA PRESUPUESTARIO

136 - IMPULSO Y FOMENTO DE LA ACTIVIDAD TURÍSTICA

NOMBRE DEL INDICADOR

CUARTOS OCUPADOS EN EL DESTINO TURÍSTICO DE SAN QUINTIN

NIVEL EN LA MIR

DIMENSIÓN

COMPONENTE

EFICIENCIA

TIPO DE INDICADOR

ESTRATÉGICO

TIPO DE RESULTADO

ACUMULABLE

RESULTADOS 2019

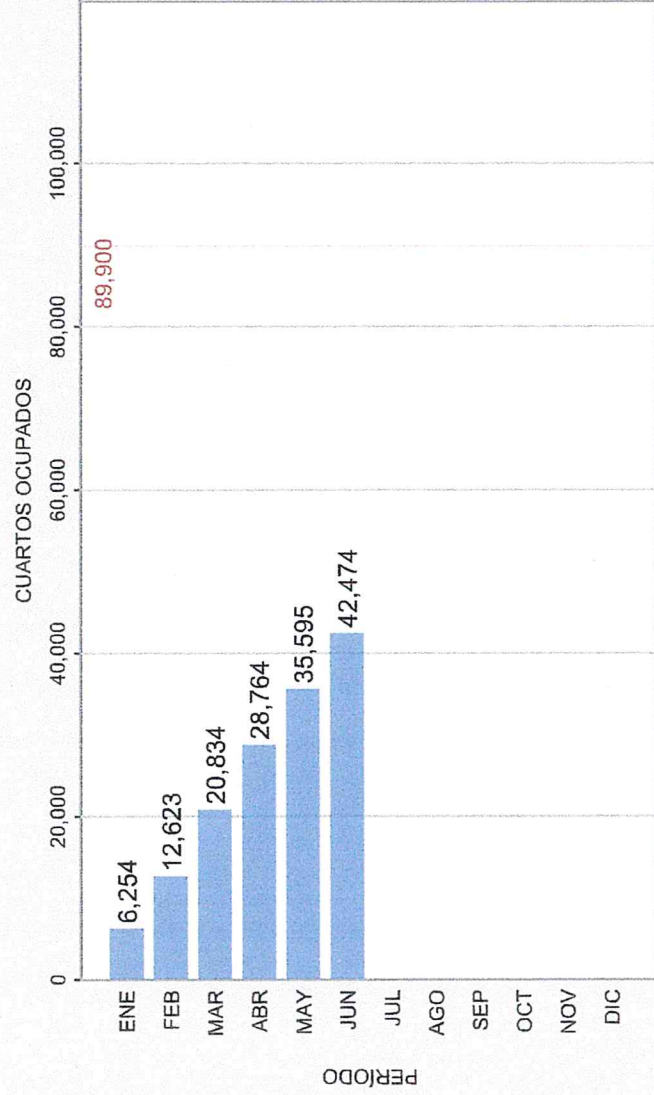

¿QUÉ MIDE?

CUARTOS OCUPADOS REGISTRA EL TOTAL DE CUARTOS QUE FUERON OCUPADOS DURANTE UN PERIODO DE TIEMPO, INCLUYENDO CORTESÍAS, TANTO POR TURISTAS NACIONALES COMO POR EXTRANJEROS.

META ANUAL 2019: 89,900

FRECUENCIA: MENSUAL

UNIDAD DE MEDIDA: CUARTOS OCUPADOS

COMPORTAMIENTO ESPERADO DEL INDICADOR: ASCENDENTE

OBSERVACIONES:

LA FRECUENCIA DE MEDICIÓN DE ESTE INDICADOR ES MENSUAL, ESTE INDICADOR ES ACUMULATIVO POR LO QUE EL CUMPLIMIENTO DE LA META ES ANUAL Y SE VERÁ REFLEJADO AL CIERRE DEL EJERCICIO.

Martha Mendoza Montes

COORDINADOR INSTITUCIONAL
 MARTHA MENDOZA MONTES

Martha Mendoza Montes

TITULAR
 MARTHA MENDOZA MONTES

Martha Mendoza Montes

RESPONSABLE DEL INDICADOR
 MARTHA MENDOZA MONTES



SECRETARÍA DE PLANEACIÓN Y FINANZAS
SISTEMA ESTATAL DE EVALUACIÓN DEL DESEMPEÑO
REPORTE DE INDICADORES DE DESEMPEÑO



70 - FPPTBC

SEGUNDO TRIMESTRE 2019

PROGRAMA PRESUPUESTARIO

136 - IMPULSO Y FOMENTO DE LA ACTIVIDAD TURÍSTICA

NOMBRE DEL INDICADOR

CUARTOS OCUPADOS EN EL DESTINO TURÍSTICO DE TECATE

NIVEL EN LA MIR

DIMENSIÓN

EFICIENCIA

TIPO DE INDICADOR

ESTRATÉGICO

TIPO DE RESULTADO

ACUMULABLE

RESULTADOS 2019

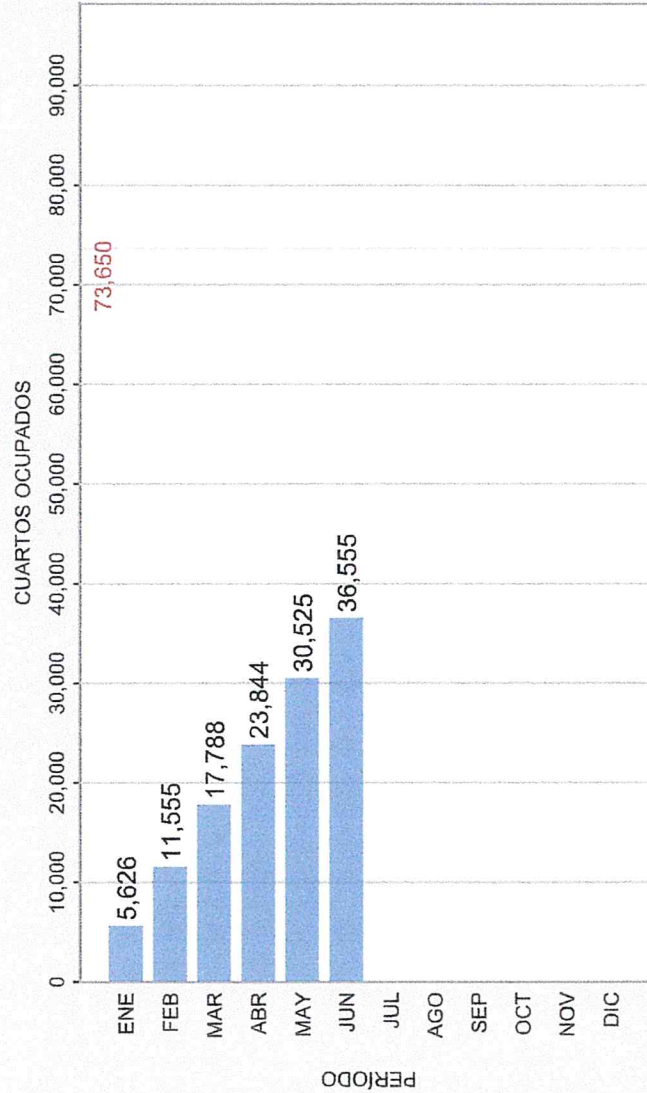

¿QUÉ MIDE?

CUARTOS OCUPADOS REGISTRA EL TOTAL DE CUARTOS QUE FUERON OCUPADOS DURANTE UN PERIODO DE TIEMPO, INCLUYENDO CORTESÍAS, TANTO POR TURISTAS NACIONALES COMO POR EXTRANJEROS.

META ANUAL 2019: 73.650

FRECUENCIA: MENSUAL

UNIDAD DE MEDIDA: CUARTOS OCUPADOS

COMPORTAMIENTO ESPERADO DEL INDICADOR: ASCENDENTE

OBSERVACIONES:

LA FRECUENCIA DE MEDICIÓN DE ESTE INDICADOR ES MENSUAL, ESTE INDICADOR ES ACUMULATIVO POR LO QUE EL CUMPLIMIENTO DE LA META ES ANUAL Y SE VERÁ REFLEJADO AL CIERRE DEL EJERCICIO.

Marta Mendoza Montes

COORDINADOR INSTITUCIONAL
 MARTHA MENDOZA MONTES

Marta Mendoza Montes

TITULAR
 MARTHA MENDOZA MONTES

Marta Mendoza Montes

RESPONSABLE DEL INDICADOR
 MARTHA MENDOZA MONTES



SECRETARÍA DE PLANEACIÓN Y FINANZAS
SISTEMA ESTATAL DE EVALUACIÓN DEL DESEMPEÑO
REPORTE DE INDICADORES DE DESEMPEÑO



70 - FPPTBC

SEGUNDO TRIMESTRE 2019

PROGRAMA PRESUPUESTARIO

136 - IMPULSO Y FOMENTO DE LA ACTIVIDAD TURÍSTICA

NOMBRE DEL INDICADOR

CUARTOS OCUPADOS EN EL DESTINO TURÍSTICO DE TIJUANA

NIVEL EN LA MIR
COMPONENTE

DIMENSIÓN
EFICIENCIA

TIPO DE INDICADOR
ESTRATÉGICO

TIPO DE RESULTADO
ACUMULABLE

RESULTADOS 2019

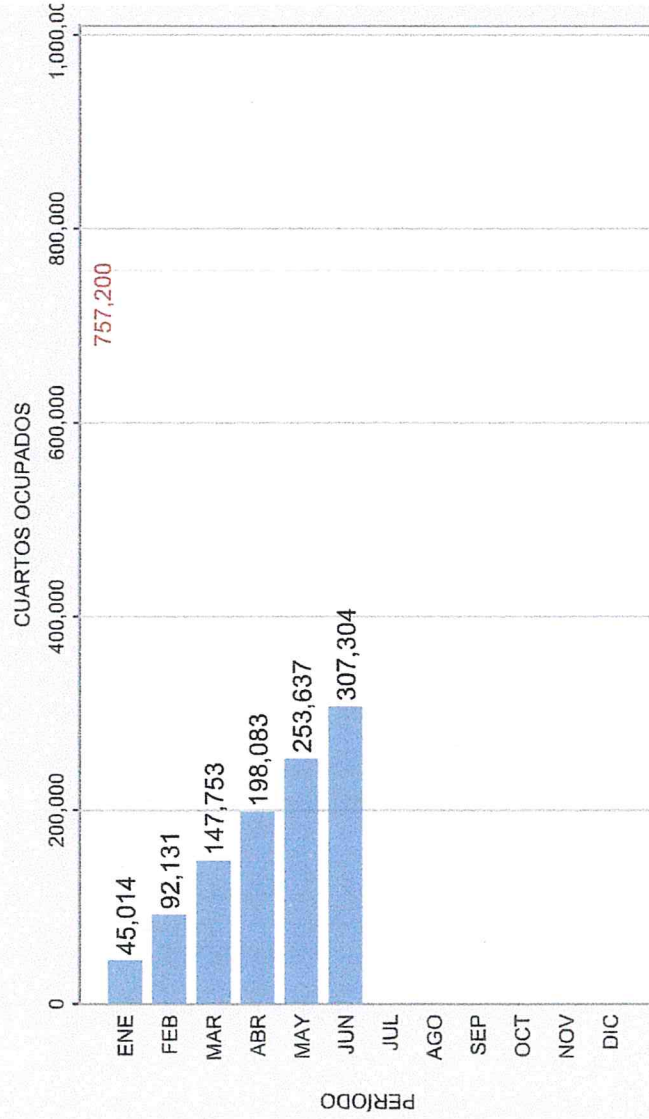

¿QUÉ MIDE?

CUARTOS OCUPADOS REGISTRA EL TOTAL DE CUARTOS QUE FUERON OCUPADOS DURANTE UN PERIODO DE TIEMPO, INCLUYENDO CORTESÍAS, TANTO POR TURISTAS NACIONALES COMO POR EXTRANJEROS.

META ANUAL 2019: 757,200

FRECUENCIA: MENSUAL

UNIDAD DE MEDIDA: CUARTOS OCUPADOS

COMPORTAMIENTO ESPERADO DEL INDICADOR: ASCENDENTE

OBSERVACIONES:

LA FRECUENCIA DE MEDICIÓN DE ESTE INDICADOR ES MENSUAL, ESTE INDICADOR ES ACUMULATIVO POR LO QUE EL CUMPLIMIENTO DE LA META ES ANUAL Y SE VERÁ REFLEJADO AL CIERRE DEL EJERCICIO.

[Firma]

COORDINADOR INSTITUCIONAL
MARTHA MENDOZA MONTES

[Firma]

TITULAR
MARTHA MENDOZA MONTES

[Firma]

RESPONSABLE DEL INDICADOR
MARTHA MENDOZA MONTES



SECRETARÍA DE PLANEACIÓN Y FINANZAS
SISTEMA ESTATAL DE EVALUACIÓN DEL DESEMPEÑO
REPORTE DE INDICADORES DE DESEMPEÑO



70 - FPPTBC
 SEGUNDO TRIMESTRE 2019

PROGRAMA PRESUPUESTARIO 136 - IMPULSO Y FOMENTO DE LA ACTIVIDAD TURÍSTICA

NOMBRE DEL INDICADOR CUARTOS OCUPADOS EN EL ESTADO

NIVEL EN LA MIR PROPÓSITO

DIMENSIÓN EFICIENCIA

TIPO DE INDICADOR ESTRATÉGICO

TIPO DE RESULTADO ACUMULABLE

RESULTADOS 2019

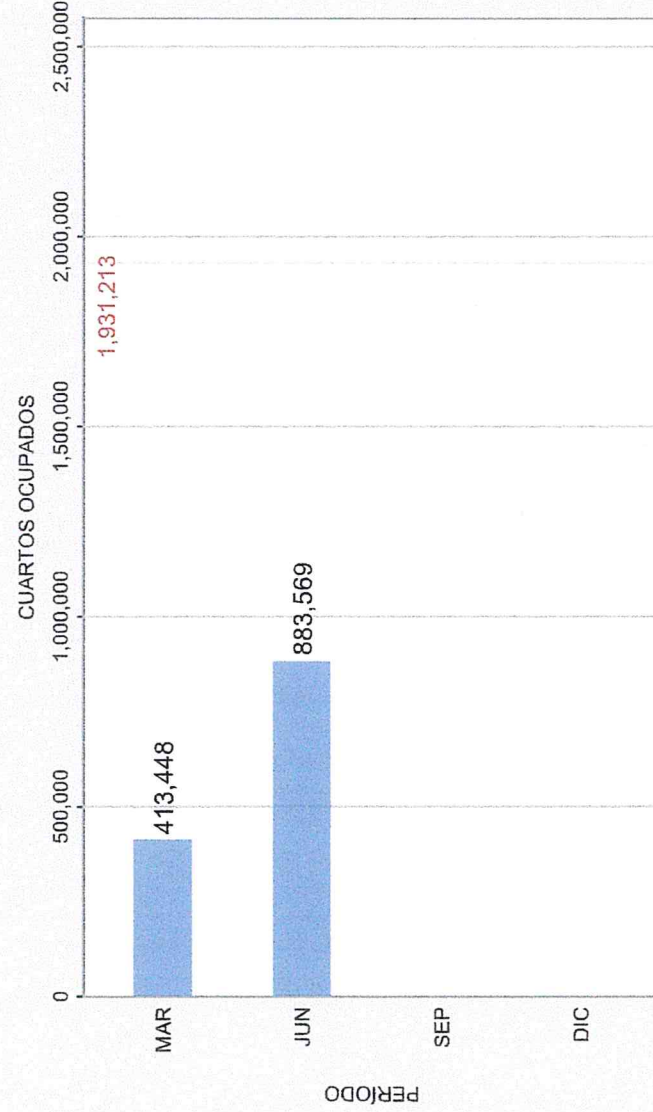

¿QUÉ MIDE?

CUARTOS OCUPADOS REGISTRA EL TOTAL DE CUARTOS QUE FUERON OCUPADOS DURANTE UN PERIODO DE TIEMPO, INCLUYENDO CORTESÍAS, TANTO POR TURISTAS NACIONALES COMO POR EXTRANJEROS.

META ANUAL 2019: 1,931,213

FRECUENCIA: TRIMESTRAL

UNIDAD DE MEDIDA: CUARTOS OCUPADOS

COMPORTAMIENTO ESPERADO DEL INDICADOR: ASCENDENTE

OBSERVACIONES:

LA FRECUENCIA DE MEDICIÓN DE ESTE INDICADOR ES MENSUAL, ESTE INDICADOR ES ACUMULATIVO POR LO QUE EL CUMPLIMIENTO DE LA META ES ANUAL Y SE VERÁ REFLEJADO AL CIERRE DEL EJERCICIO.

[Firma]

COORDINADOR INSTITUCIONAL
 MARTHA MENDOZA MONTES

[Firma]

TITULAR
 MARTHA MENDOZA MONTES

[Firma]

RESPONSABLE DEL INDICADOR
 MARTHA MENDOZA MONTES

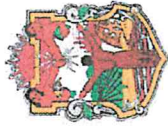

SECRETARÍA DE PLANEACIÓN Y FINANZAS
SISTEMA ESTATAL DE EVALUACIÓN DEL DESEMPEÑO
REPORTE DE INDICADORES DE DESEMPEÑO

70 - FPPTBC

SEGUNDO TRIMESTRE 2019



PROGRAMA PRESUPUESTARIO

136 - IMPULSO Y FOMENTO DE LA ACTIVIDAD TURÍSTICA

NOMBRE DEL INDICADOR

OCCUPACIÓN HOTELERA EN ENSENADA

**NIVEL EN LA MIR
COMPONENTE**

**DIMENSIÓN
EFICACIA**

**TIPO DE INDICADOR
ESTRATÉGICO**

**TIPO DE RESULTADO
PROMEDIABLE**

RESULTADOS 2019

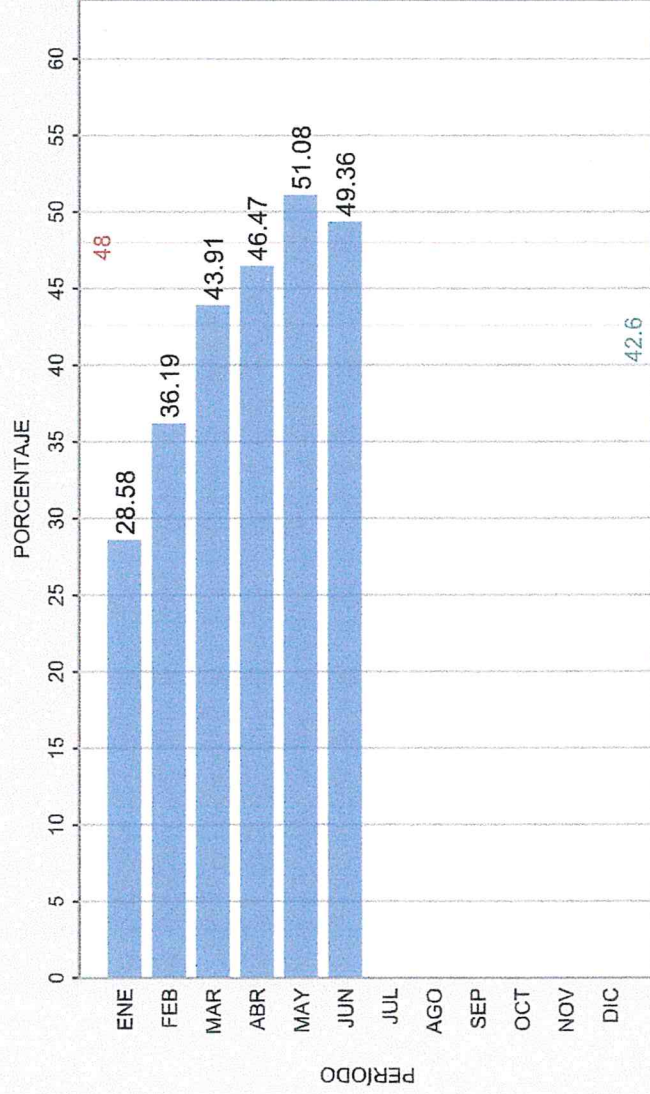

RESULTADO PROMEDIO AL SEGUNDO TRIMESTRE: 42.6

[Firma]

COORDINADOR INSTITUCIONAL
MARTHA MENDOZA MONTES

[Firma]

TITULAR
MARTHA MENDOZA MONTES

¿QUÉ MIDE?

EL PORCENTAJE DE LA PROPORCIÓN DE CUARTOS RENTADOS CON RELACIÓN AL TOTAL DE CUARTOS DISPONIBLES EN LOS ESTABLECIMIENTOS DE HOSPEDAJE.

META ANUAL 2019: 48

FRECUENCIA: MENSUAL

UNIDAD DE MEDIDA: PORCENTAJE

COMPORTAMIENTO ESPERADO DEL INDICADOR: ASCENDENTE

OBSERVACIONES:

EL TURISMO REACCIONA A LOS DIFERENTES FACTORES EXTERNOS LOS CUALES NO SON CONTROLABLES, ENTRE ELLOS EL CLIMA, LAS EXPERIENCIAS PASADAS, ASÍ COMO LA PERCEPCIÓN QUE LOS TURISTAS TIENEN DEL DESTINO TURÍSTICO, TODO ESTO INFLUYE EN LA AFLUENCIA DE TURISTAS LO QUE DENOTA EN LA VARIACIÓN DEL RESULTADO

[Firma]

RESPONSABLE DEL INDICADOR
MARTHA MENDOZA MONTES



SECRETARÍA DE PLANEACIÓN Y FINANZAS
SISTEMA ESTATAL DE EVALUACIÓN DEL DESEMPEÑO
REPORTE DE INDICADORES DE DESEMPEÑO



70 - FPPTBC
 SEGUNDO TRIMESTRE 2019

PROGRAMA PRESUPUESTARIO 136 - IMPULSO Y FOMENTO DE LA ACTIVIDAD TURÍSTICA

NOMBRE DEL INDICADOR OCUPACIÓN HOTELERA EN MEXICALI

NIVEL EN LA MIR COMPONENTE **DIMENSIÓN EFICACIA** **TIPO DE RESULTADO** PROMEDIABLE

TIPO DE INDICADOR ESTRATÉGICO

RESULTADOS 2019

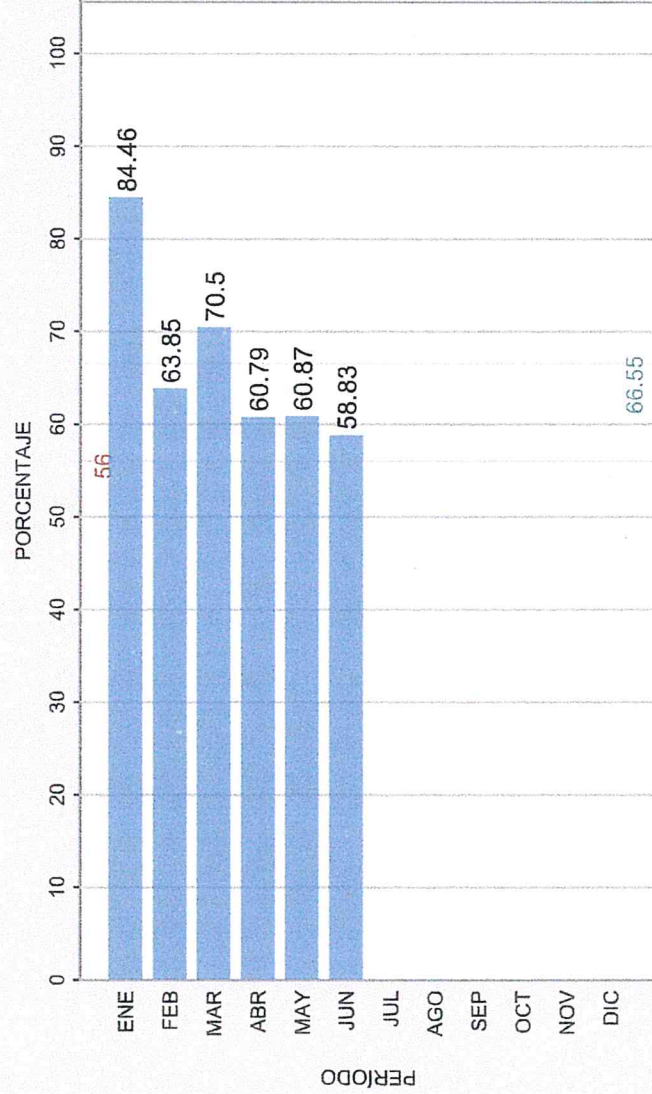

RESULTADO PROMEDIO AL SEGUNDO TRIMESTRE: 66.55

[Firma]

COORDINADOR INSTITUCIONAL
 MARTHA MENDOZA MONTES

[Firma]

TITULAR
 MARTHA MENDOZA MONTES

¿QUÉ MIDE?

EL PORCENTAJE DE CUARTOS RENTADOS CON RELACIÓN AL TOTAL DE CUARTOS DISPONIBLES EN LOS ESTABLECIMIENTOS DE HOSPEDAJE.

META ANUAL 2019: 56

FRECUENCIA: MENSUAL

UNIDAD DE MEDIDA: PORCENTAJE

COMPORTAMIENTO ESPERADO DEL INDICADOR: ASCENDENTE

OBSERVACIONES:

EL TURISMO REACCIONA A LOS DIFERENTES FACTORES EXTERNOS LOS CUALES NO SON CONTROLABLES, ENTRE ELLOS EL CLIMA, LAS EXPERIENCIAS PASADAS, ASÍ COMO LA PERCEPCIÓN QUE LOS TURISTAS TIENEN DEL DESTINO TURÍSTICO, TODO ESTO INFLUYE EN LA AFLUENCIA DE TURISTAS LO QUE DENOTA EN LA VARIACIÓN DEL RESULTADO

[Firma]

RESPONSABLE DEL INDICADOR
 MARTHA MENDOZA MONTES



SECRETARÍA DE PLANEACIÓN Y FINANZAS
SISTEMA ESTATAL DE EVALUACIÓN DEL DESEMPEÑO
REPORTE DE INDICADORES DE DESEMPEÑO



70 - FPPTBC

SEGUNDO TRIMESTRE 2019

PROGRAMA PRESUPUESTARIO

136 - IMPULSO Y FOMENTO DE LA ACTIVIDAD TURÍSTICA

NOMBRE DEL INDICADOR

OCCUPACIÓN HOTELERA EN PLAYAS DE ROSARITO

NIVEL EN LA MIR

COMPONENTE

DIMENSIÓN

EFICACIA

TIPO DE INDICADOR

ESTRATÉGICO

TIPO DE RESULTADO

PROMEDIABLE

RESULTADOS 2019

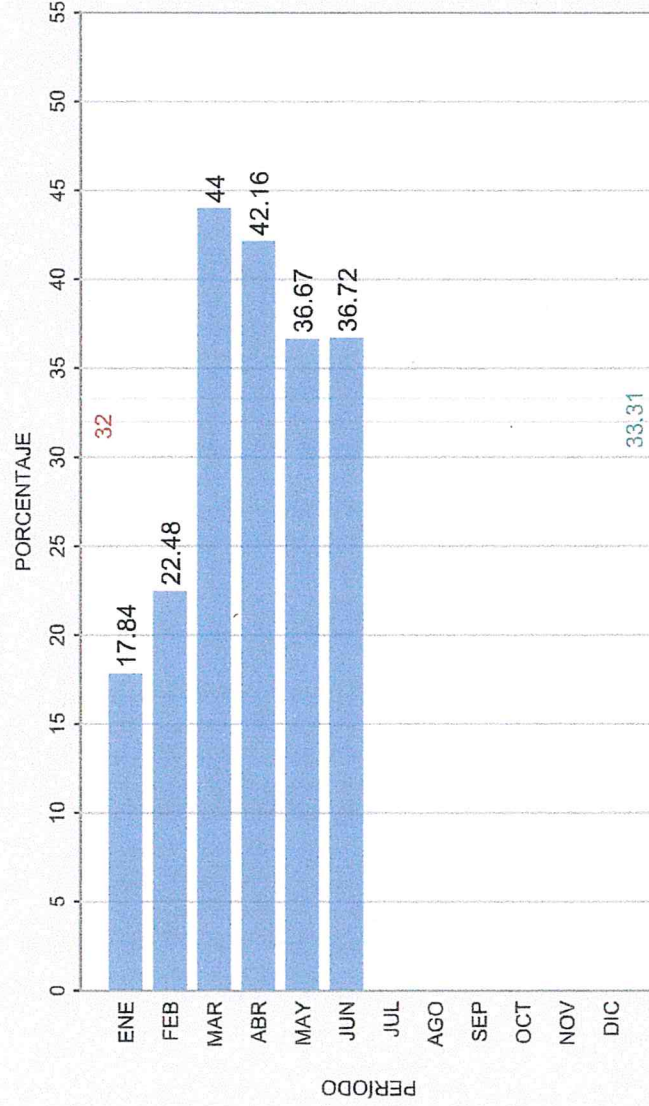

¿QUÉ MIDE?

EL PORCENTAJE DE LA PROPORCIÓN DE CUARTOS RENTADOS CON RELACIÓN AL TOTAL DE CUARTOS DISPONIBLES EN LOS ESTABLECIMIENTOS DE HOSPEDAJE.

META ANUAL 2019: 32

FRECUENCIA: MENSUAL

UNIDAD DE MEDIDA: PORCENTAJE

COMPORTAMIENTO ESPERADO DEL INDICADOR: ASCENDENTE

OBSERVACIONES:

EL TURISMO REACCIONA A LOS DIFERENTES FACTORES EXTERNOS LOS CUALES NO SON CONTROLABLES, ENTRE ELLOS EL CLIMA, LAS EXPERIENCIAS PASADAS, ASÍ COMO LA PERCEPCIÓN QUE LOS TURISTAS TIENEN DEL DESTINO TURÍSTICO, TODO ESTO INFLUYE EN LA AFLUENCIA DE TURISTAS LO QUE DENOTA EN LA VARIACIÓN DEL RESULTADO

RESULTADO PROMEDIO AL SEGUNDO TRIMESTRE: 33.31

Marta Mendoza Montes

COORDINADOR INSTITUCIONAL
 MARTHA MENDOZA MONTES

Marta Mendoza Montes

TITULAR
 MARTHA MENDOZA MONTES

Marta Mendoza Montes

RESPONSABLE DEL INDICADOR
 MARTHA MENDOZA MONTES



SECRETARÍA DE PLANEACIÓN Y FINANZAS
SISTEMA ESTATAL DE EVALUACIÓN DEL DESEMPEÑO
REPORTE DE INDICADORES DE DESEMPEÑO



70 - FPPTBC
 SEGUNDO TRIMESTRE 2019

PROGRAMA PRESUPUESTARIO 136 - IMPULSO Y FOMENTO DE LA ACTIVIDAD TURÍSTICA

NOMBRE DEL INDICADOR OCUPACIÓN HOTELERA EN SAN FELIPE

NIVEL EN LA MIR COMPONENTE **DIMENSIÓN** EFICACIA **TIPO DE INDICADOR** ESTRATÉGICO **TIPO DE RESULTADO** PROMEDIABLE

RESULTADOS 2019

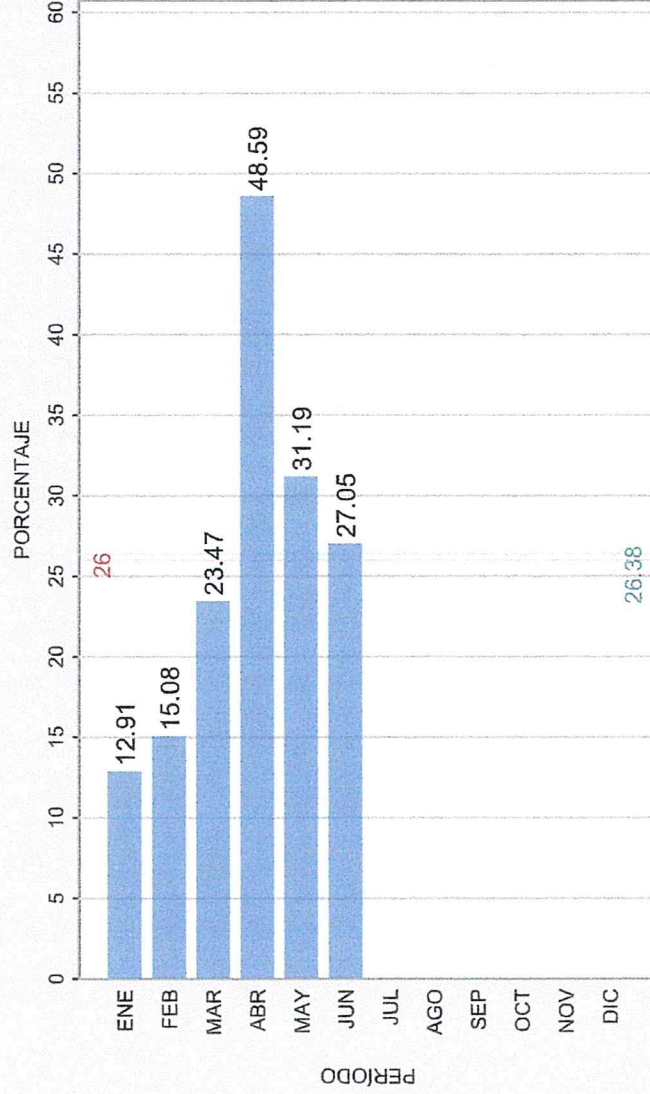

¿QUÉ MIDE?

EL PORCENTAJE DE LA PROPORCIÓN DE CUARTOS RENTADOS CON RELACIÓN AL TOTAL DE CUARTOS DISPONIBLES EN LOS ESTABLECIMIENTOS DE HOSPEDAJE.

META ANUAL 2019: 26

FRECUENCIA: MENSUAL

UNIDAD DE MEDIDA: PORCENTAJE

COMPORTAMIENTO ESPERADO DEL INDICADOR: ASCENDENTE

OBSERVACIONES:

EL TURISMO REACCIONA A LOS DIFERENTES FACTORES EXTERNOS LOS CUALES NO SON CONTROLABLES, ENTRE ELLOS EL CLIMA, LAS EXPERIENCIAS PASADAS, ASÍ COMO LA PERCEPCIÓN QUE LOS TURISTAS TIENEN DEL DESTINO TURÍSTICO, TODO ESTO INFLUYE EN LA AFLUENCIA DE TURISTAS LO QUE DENOTA EN LA VARIACIÓN DEL RESULTADO

(Firma)
 TITULAR
 MARTHA MENDOZA MONTES

(Firma)
 RESPONSABLE DEL INDICADOR
 MARTHA MENDOZA MONTES

COORDINADOR INSTITUCIONAL
 MARTHA MENDOZA MONTES



SECRETARÍA DE PLANEACIÓN Y FINANZAS
SISTEMA ESTATAL DE EVALUACIÓN DEL DESEMPEÑO
REPORTE DE INDICADORES DE DESEMPEÑO



70 - FPPTBC

SEGUNDO TRIMESTRE 2019

PROGRAMA PRESUPUESTARIO

136 - IMPULSO Y FOMENTO DE LA ACTIVIDAD TURÍSTICA

NOMBRE DEL INDICADOR

OCUPACIÓN HOTELERA EN SAN QUINTÍN

**NIVEL EN LA MIR
COMPONENTE**

**DIMENSIÓN
EFICACIA**

**TIPO DE INDICADOR
ESTRATÉGICO**

**TIPO DE RESULTADO
PROMEDIABLE**

RESULTADOS 2019

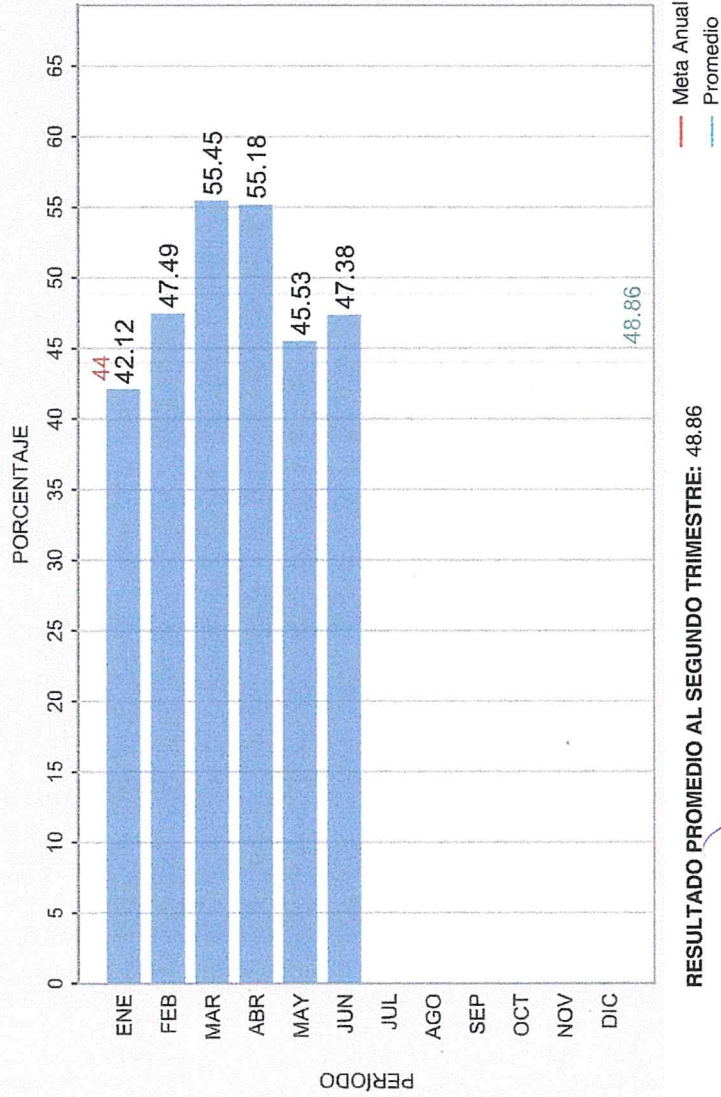

¿QUÉ MIDE?

EL PORCENTAJE DE LA PROPORCIÓN DE CUARTOS RENTADOS CON RELACIÓN AL TOTAL DE CUARTOS DISPONIBLES EN LOS ESTABLECIMIENTOS DE HOSPEDAJE EN LA DELEGACIÓN DE SAN QUINTÍN.

META ANUAL 2019: 44

FRECUENCIA: MENSUAL

UNIDAD DE MEDIDA: PORCENTAJE

COMPORTAMIENTO ESPERADO DEL INDICADOR: ASCENDENTE

OBSERVACIONES:

EL TURISMO REACCIONA A LOS DIFERENTES FACTORES EXTERNOS LOS CUALES NO SON CONTROLABLES, ENTRE ELLOS EL CLIMA, LAS EXPERIENCIAS PASADAS, ASÍ COMO LA PERCEPCIÓN QUE LOS TURISTAS TIENEN DEL DESTINO TURÍSTICO, TODO ESTO INFLUYE EN LA AFLUENCIA DE TURISTAS LO QUE DENOTA EN LA VARIACIÓN DEL RESULTADO

RESULTADO PROMEDIO AL SEGUNDO TRIMESTRE: 48.86

(Firma)

COORDINADOR INSTITUCIONAL
MARTHA MENDOZA MONTES

(Firma)

TITULAR
MARTHA MENDOZA MONTES

(Firma)

RESPONSABLE DEL INDICADOR
MARTHA MENDOZA MONTES



SECRETARÍA DE PLANEACIÓN Y FINANZAS
SISTEMA ESTATAL DE EVALUACIÓN DEL DESEMPEÑO
REPORTE DE INDICADORES DE DESEMPEÑO



70 - FPPTBC

SEGUNDO TRIMESTRE 2019

PROGRAMA PRESUPUESTARIO

136 - IMPULSO Y FOMENTO DE LA ACTIVIDAD TURÍSTICA

NOMBRE DEL INDICADOR

OCCUPACIÓN HOTELERA EN TECATE

NIVEL EN LA MIR

COMPONENTE

DIMENSIÓN

EFICACIA

TIPO DE INDICADOR

ESTRATÉGICO

TIPO DE RESULTADO

PROMEDIABLE

RESULTADOS 2019

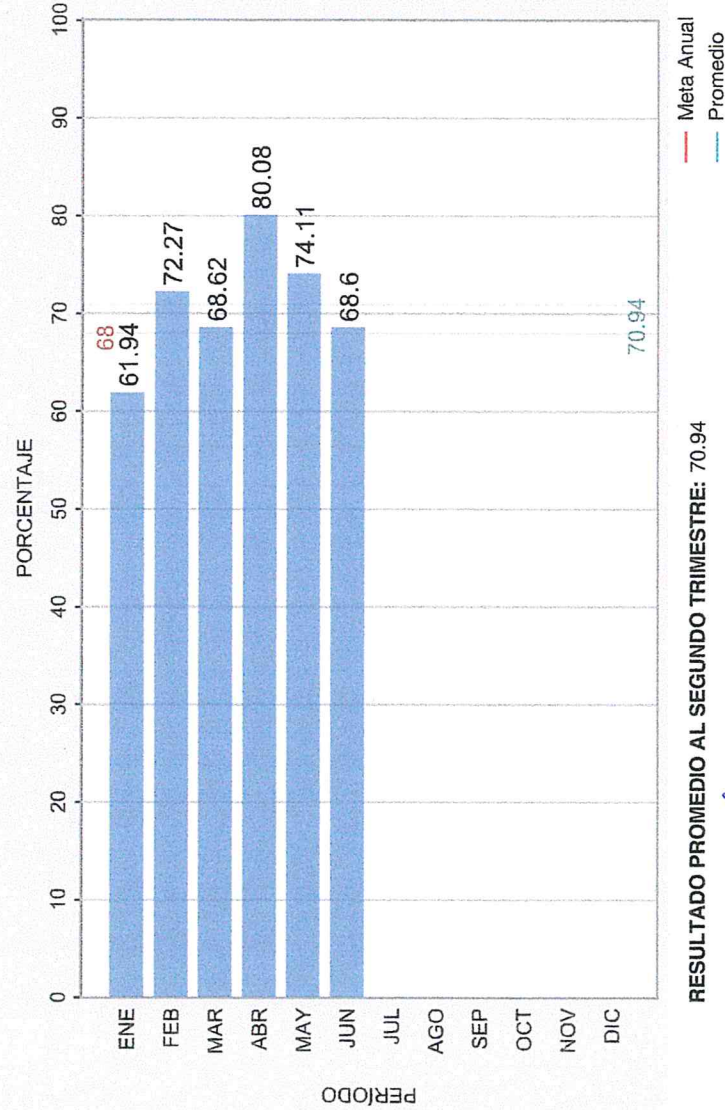

¿QUÉ MIDE?

EL PORCENTAJE DE LA PROPORCIÓN DE CUARTOS RENTADOS CON RELACIÓN AL TOTAL DE CUARTOS DISPONIBLES EN LOS ESTABLECIMIENTOS DE HOSPEDAJE.

META ANUAL 2019: 68

FRECUENCIA: MENSUAL

UNIDAD DE MEDIDA: PORCENTAJE

COMPORTAMIENTO ESPERADO DEL INDICADOR: ASCENDENTE

OBSERVACIONES:

EL TURISMO REACCIONA A LOS DIFERENTES FACTORES EXTERNOS LOS CUALES NO SON CONTROLABLES, ENTRE ELLOS EL CLIMA, LAS EXPERIENCIAS PASADAS, ASÍ COMO LA PERCEPCIÓN QUE LOS TURISTAS TIENEN DEL DESTINO TURÍSTICO, TODO ESTO INFLUYE EN LA AFLUENCIA DE TURISTAS LO QUE DENOTA EN LA VARIACIÓN DEL RESULTADO

[Firma]

COORDINADOR INSTITUCIONAL
 MARTHA MENDOZA MONTES

[Firma]

TITULAR
 MARTHA MENDOZA MONTES

[Firma]

RESPONSABLE DEL INDICADOR
 MARTHA MENDOZA MONTES



SECRETARÍA DE PLANEACIÓN Y FINANZAS
SISTEMA ESTATAL DE EVALUACIÓN DEL DESEMPEÑO
REPORTE DE INDICADORES DE DESEMPEÑO



70 - FPPTBC

SEGUNDO TRIMESTRE 2019

PROGRAMA PRESUPUESTARIO

136 - IMPULSO Y FOMENTO DE LA ACTIVIDAD TURÍSTICA

NOMBRE DEL INDICADOR

OCCUPACIÓN HOTELERA EN TIJUANA

NIVEL EN LA MIR

COMPONENTE

DIMENSIÓN

EFICACIA

TIPO DE INDICADOR

ESTRATÉGICO

TIPO DE RESULTADO

PROMEDIABLE

RESULTADOS 2019

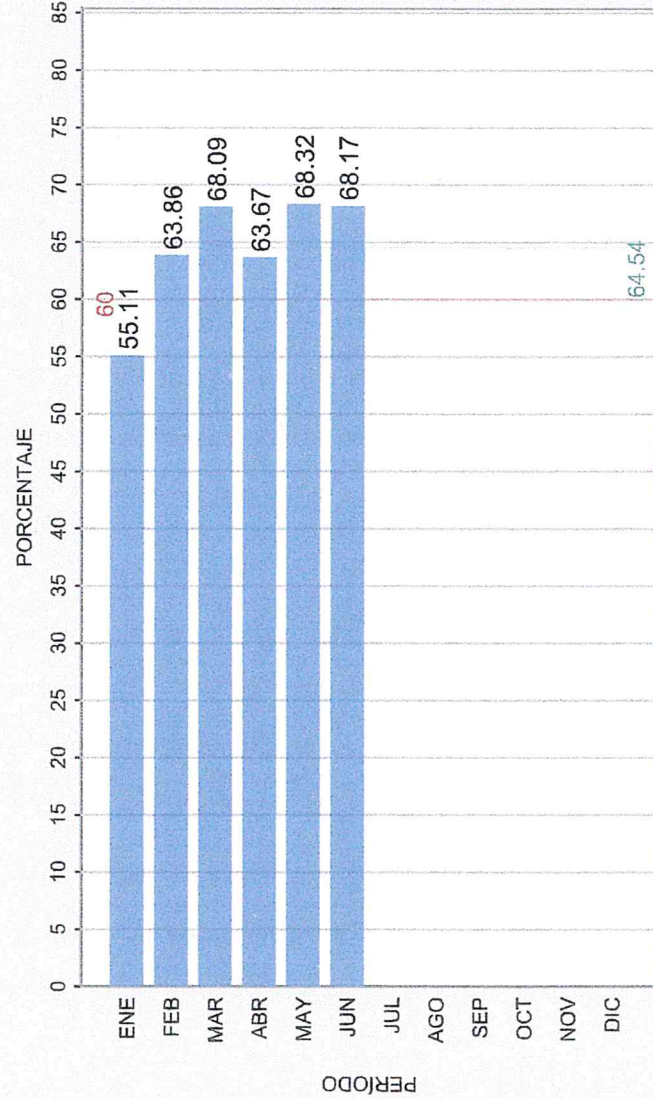

RESULTADO PROMEDIO AL SEGUNDO TRIMESTRE: 64.54

[Signature]

COORDINADOR INSTITUCIONAL
MARTHA MENDOZA MONTES

[Signature]

TITULAR
MARTHA MENDOZA MONTES

¿QUÉ MIDE?

EL PORCENTAJE DE LA PROPORCIÓN DE CUARTOS RENTADOS CON RELACIÓN AL TOTAL DE CUARTOS DISPONIBLES EN LOS ESTABLECIMIENTOS DE HOSPEDAJE.

META ANUAL 2019: 60

FRECUENCIA: MENSUAL

UNIDAD DE MEDIDA: PORCENTAJE

COMPORTAMIENTO ESPERADO DEL INDICADOR: ASCENDENTE

OBSERVACIONES:

EL TURISMO REACCIONA A LOS DIFERENTES FACTORES EXTERNOS LOS CUALES NO SON CONTROLABLES, ENTRE ELLOS EL CLIMA, LAS EXPERIENCIAS PASADAS, ASÍ COMO LA PERCEPCIÓN QUE LOS TURISTAS TIENEN DEL DESTINO TURÍSTICO, TODO ESTO INFLUYE EN LA AFLUENCIA DE TURISTAS LO QUE DENOTA EN LA VARIACIÓN DEL RESULTADO

[Signature]

RESPONSABLE DEL INDICADOR
MARTHA MENDOZA MONTES



SECRETARÍA DE PLANEACIÓN Y FINANZAS
SISTEMA ESTATAL DE EVALUACIÓN DEL DESEMPEÑO
REPORTE DE INDICADORES DE DESEMPEÑO



70 - FPPTBC

SEGUNDO TRIMESTRE 2019

PROGRAMA PRESUPUESTARIO _____
 136 - IMPULSO Y FOMENTO DE LA ACTIVIDAD TURÍSTICA

NOMBRE DEL INDICADOR _____
 PORCENTAJE DE SATISFACCIÓN POR LOS SERVICIOS ADMINISTRATIVOS OTORGADOS

NIVEL EN LA MIR COMPONENTE _____ **DIMENSIÓN CALIDAD** _____ **TIPO DE INDICADOR** _____ **TIPO DE RESULTADO** _____
 ESTRATÉGICO PROMEDIABLE

RESULTADOS 2019

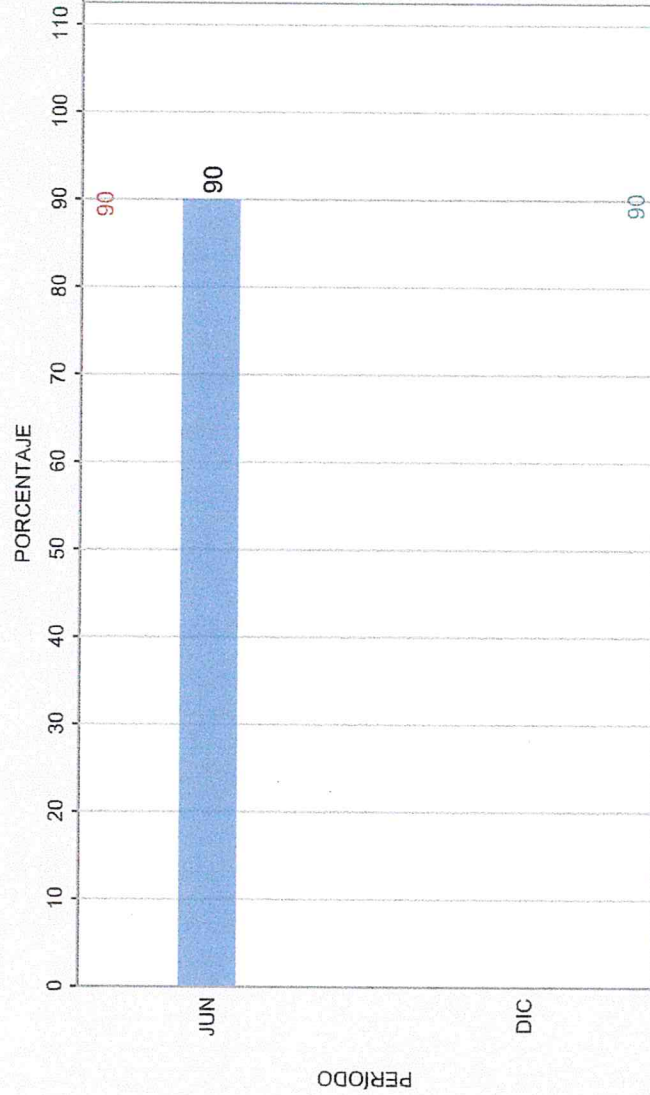

¿QUÉ MIDE?

EL PROMEDIO DE CALIFICACION QUE LOS USUARIOS INTERNOS LE OTORGAN AL AREA ADMINISTRATIVA RESPECTO A LOS SERVICIOS ADMINISTRATIVOS QUE LES PROPORCIONAN.

META ANUAL 2019: 90

FRECUENCIA: SEMESTRAL

UNIDAD DE MEDIDA: PORCENTAJE

COMPORTAMIENTO ESPERADO DEL INDICADOR: ASCENDENTE

RESULTADO PROMEDIO AL SEGUNDO TRIMESTRE: 90

[Firma]

COORDINADOR INSTITUCIONAL
 MARTHA MENDOZA MONTES

[Firma]

TITULAR
 MARTHA MENDOZA MONTES

[Firma]

RESPONSABLE DEL INDICADOR
 MARTHA MENDOZA MONTES